GOBIERNO DE TAMAULIPAS
PODER LEGISLATIVO

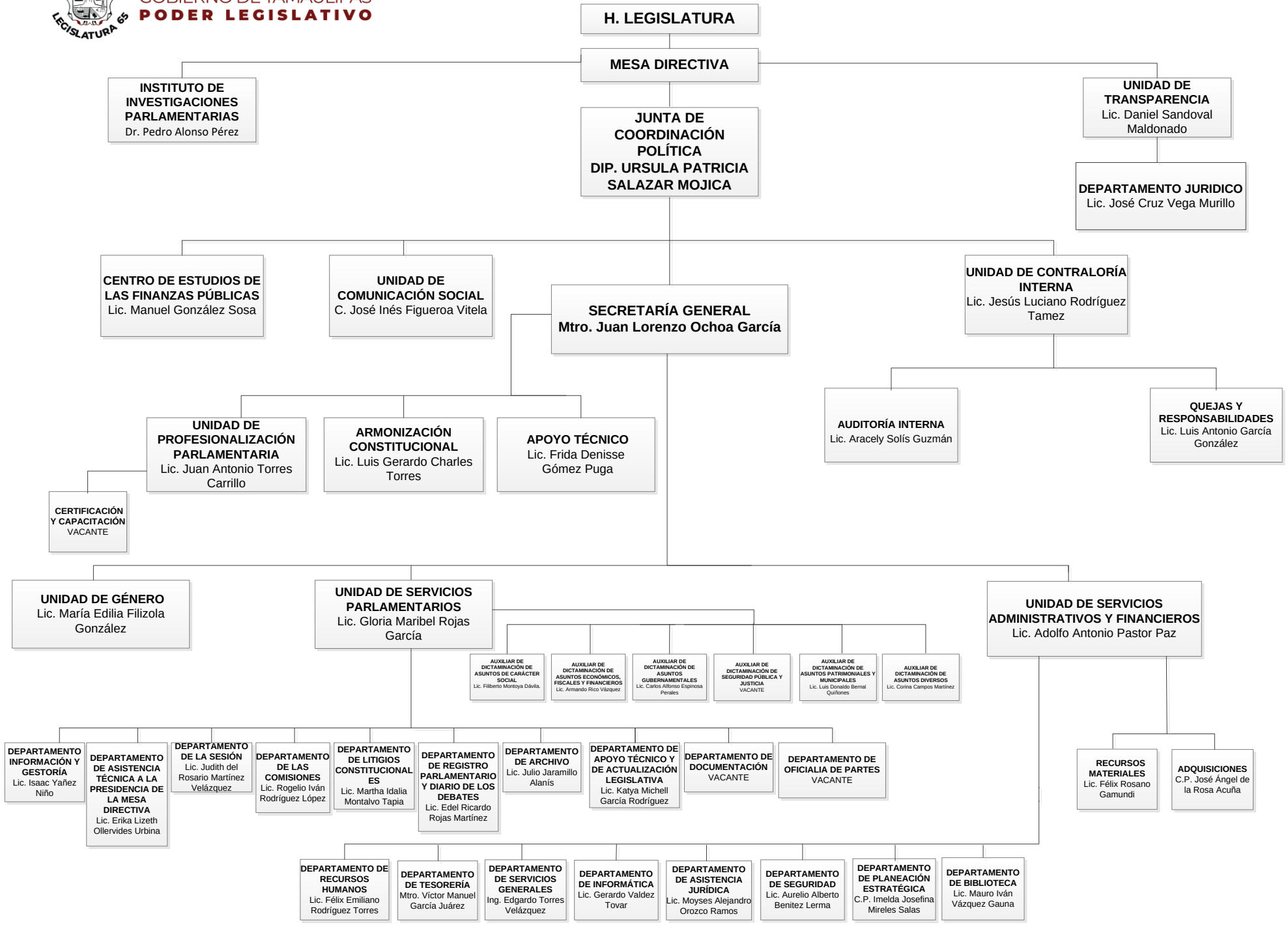

*En el período de receso la Diputación Permanente asume las atribuciones de la Mesa Directiva y de las Comisiones.